



R O M Â N I A

MINISTERUL EDUCAȚIEI NAȚIONALE

ȘCOALA GIMNAZIALĂ RACIU

Adresa: Com. Raci, jud. Dâmbovița
E-mail: raciu@scolidb.ro

Nr. 716 / 05.07.2023

RAPORT DE ANALIZĂ PRIVIND
ORGANIZAREA ȘI DESFĂȘURAREA EVALUĂRII NAȚIONALE
ȘCOALA GIMNAZIALA SUTA SEACA , RACIU
SESIUNEA – IUNIE 2023 -

La începutul anului școlar 2022-2023, la nivelul Școlii Gimnaziale Raci și structura - Școala Gimnaziala Suta Seaca în vederea pregătirii elevilor pentru susținerea Evaluării Naționale, au fost întocmite Grafice de pregătire suplimentară pentru materiile de examen, organizându-se de asemenea pe parcursul anului școlar, o serie de activități informative și formative:

1. Informări cu privire la Metodologia desfășurării Evaluării Naționale – sesiunea iunie 2023 și Calendarul admiterii la liceu pt. anul școlar 2023-2024;
2. Informări ale părinților cu privire la situația la învățatură a elevilor;
3. Lectorate cu părinții care au vizat O.S.P.-ul;
4. Ședințe de informare și reglare a nivelului de pregătire al elevilor din perspectiva rezultatelor la disciplinele de examen pe parcursul anului școlar 2022 - 2023.

În urma acestor analize, au fost propuse următoarele măsuri de remediere a situației la învățatură ale elevilor:

1. Intensificarea relației școală-familie prin ședințele cu părinții în mediul Online dar și fizic;

2. Informarea în scris a părinților cu privire la situația la învățatură a elevilor, în special la disciplinele de examen;
3. Intensificarea pregătirii suplimentare;
4. Întocmirea unor grafice de recuperare individuale pentru elevii cu deficiente la învățatură;
5. Întocmirea unui Grafic cu ședințele de informare privind cerințele Evaluării Naționale;
6. Monitorizarea directă și atentă a elevilor și informarea imediată a familiei cu privire la deficiențele aparute.

Examenul de Evaluare Națională a fost stabilit prin Ordinul M.E. nr. 5241/2022 pentru clasa a VIII-a, pentru anul școlar 2022-2023, care cuprinde calendarul Evaluării Naționale, disciplinele de examen și procedura de organizare a Evaluării Naționale; Procedura nr. 341 / 2023.

În anul școlar 2022-2023, Examenul de Evaluare Națională s-a desfășurat după cum urmează:

- 19 iunie 2023 - la disciplina limba și literatura română;
- 21 iunie 2023 - la disciplina matematică.

Comisia la nivelul Școlii Gimnaziale Răciu a fost aprobată de I.S.J. Dâmbovița prin decizia nr. 688/15.06.2023 .

Comisia a asigurat împreună cu asistenții de la clase și de pe holurile școlii buna desfășurare a acestora în zilele mai sus menționate. În același timp, profesorii asistenți au semnat fise de atribuții în baza metodologiei de organizare și desfășurare a Evaluării Naționale - 2023.

Pe parcursul anului școlar, săptămânal, profesorii de limba română și matematică au ținut ore de pregătire suplimentară în conformitate cu programele stabilite pentru Evaluarea Națională.

Rezultatele obținute de elevii Scolii Gimnaziale Raciș și ai structurii Școala Gimnazială Suta Seacă în cadrul Evaluării Naționale, au fost următoarele:

I. ȘCOALA GIMNAZIALĂ RACIȘ

GRAFICE PROMOVABILITATE

- CLASA a VIII-a -
(12 elevi – prezenți 12)

Disciplina: Limba și literatura română

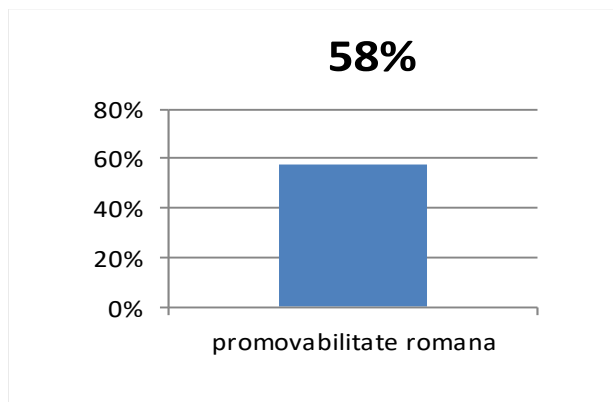
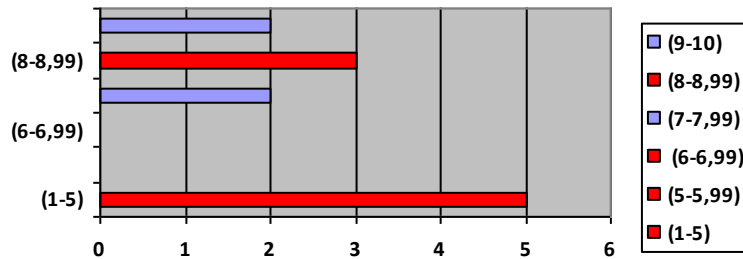

Disciplina: Matematica

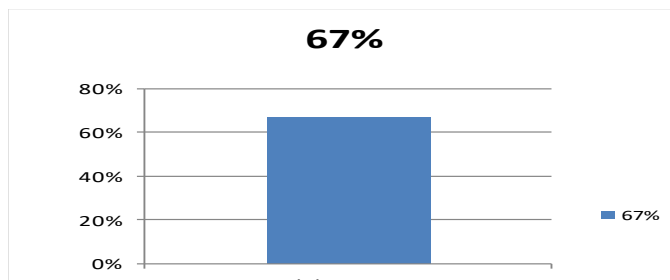
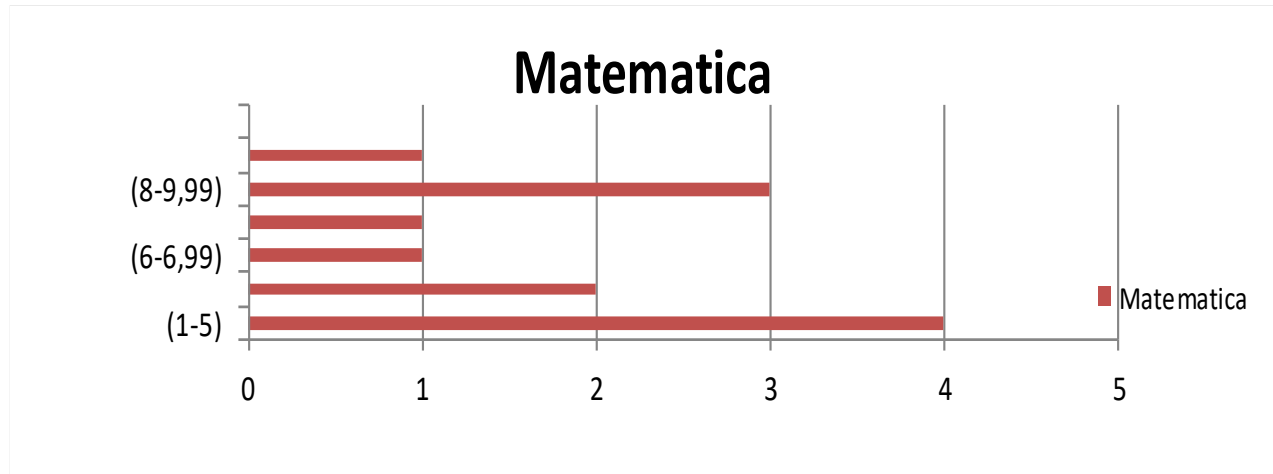

PROMOVABILITATE – EXAMENUL DE EVALUARE NATIONALA IN FUNCTIE DE MEDIA GENERALA

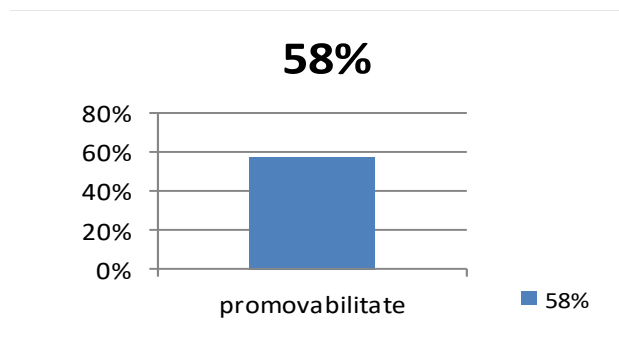

II. SCOALA GIMNAZIALA SUTA SEACA

GRAFICE PROMOVABILITATE

- CLASA a VIII-a -

(14 elevi – prezenți 13)

Disciplina: Limba si literatura romana

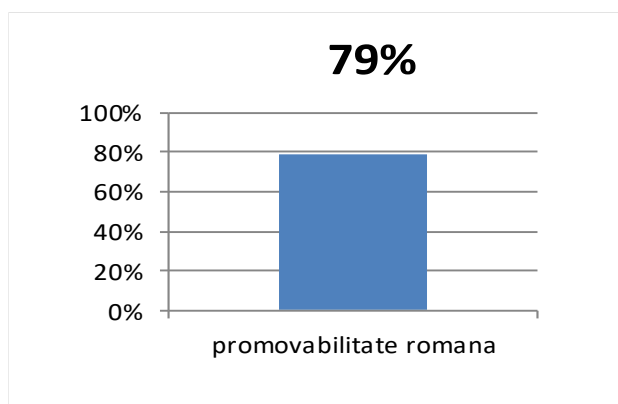
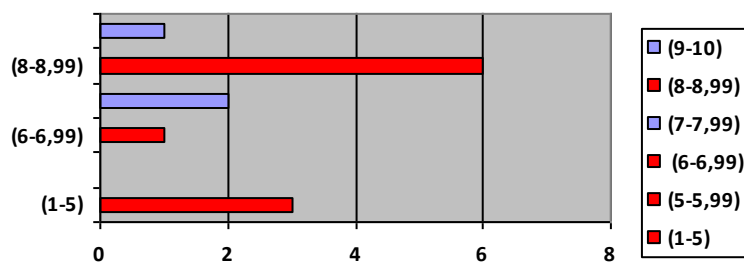

Disciplina: Matematica

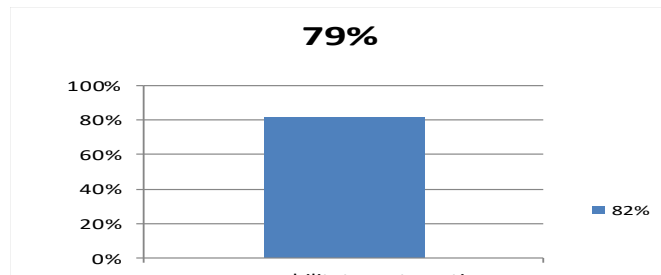
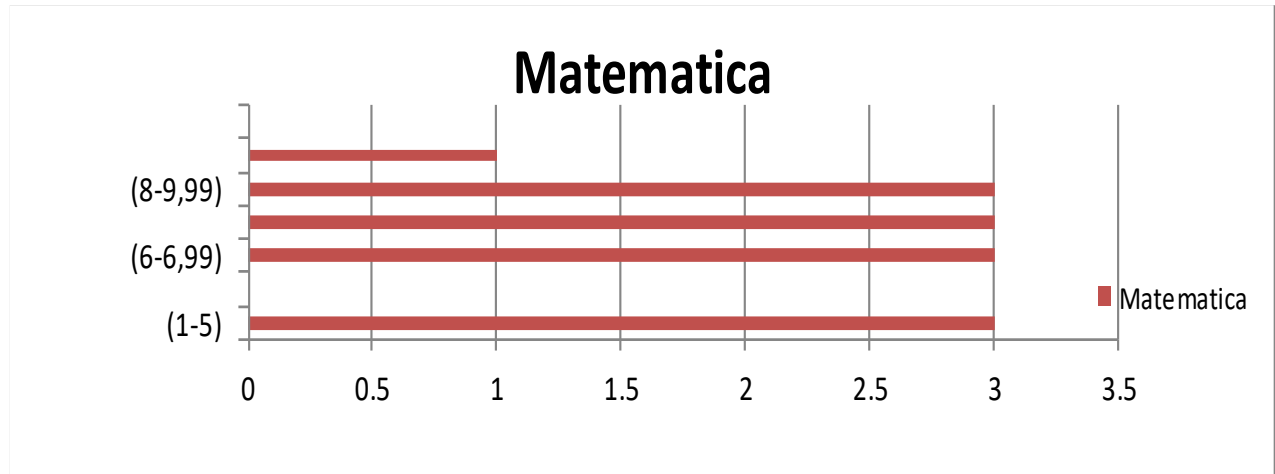

PROMOVABILITATE – EXAMENUL DE EVALUARE NATIONALA IN FUNCTIE DE MEDIA GENERALA

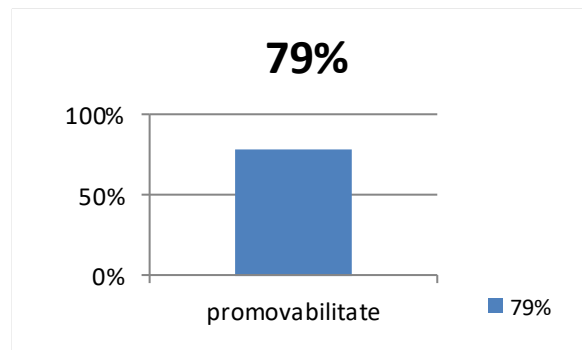

ANALIZA SWOT

PUNCTE TARI (S)	PUNCTE SLABE (W)
<ul style="list-style-type: none">✓ Existenta unor elevi care manifesta curiozitate, dorinta de implicare si participare;✓ Elevii s-au familiarizat cu atmosfera de examen	<ul style="list-style-type: none">✓ Demersul didactic desfășurat si ONLINE in anii scolari anteriori, a condus către insuficienta implicare a elevilor și a contribuit la nivelul scăzut de înțelegere din partea acestora;✓ Lipsa de interes manifestata de majoritatea copiilor in ce priveste pregatirea in vederea sustinerii examenului;✓ Insușirea precară a formulelor de calcul;✓ Dificultăți de exprimare corecta in termeni logico – matematici;✓ vocabular minimal;✓ greseli de explicare a semnificației unor structuri/ versuri✓ lipsa de consistenta a compunerilor;✓ dificultate in exprimarea opiniei pe o tema data;✓ incapacitatea de a sustine argumentele cu exemple semnificative si relevante.
OPORTUNITATI (O)	AMENINTARI (T)
<ul style="list-style-type: none">✓ Realizarea orelor de pregatire suplimentara cu elevii claselor a VIII-a;✓ Cadre didactice titulare, cu experienta.	<ul style="list-style-type: none">✓ Învățarea ONLINE in anii scolari anteriori, ca urmare a Pandemiei COVID 19.✓ Lipsa implicarii familiei in viata scolara. Acest lucru se reflecta atat in relatia profesor – elev, cat si in performanta scolara

CONCLUZIILE PRIVIND REZULTATELE EVALUĂRII NAȚIONALE AN SCOLAR 2022 - 2023

În urma examenului se constată că gradul de promovabilitate al elevilor este de 58% pentru clasa a VIII-a la Școala Gimnaziala Răciu și 79% pentru Școala Gimnaziala Suta Seacă.

Rezultatele la matematică și limba română se înscriu într-un trend ascendent, la nivel județean și național.

La matematică itemii de tip grilă au reprezentat pentru mulți elevi un dezavantaj. Alegerea răspunsului a fost superficială, bazată de multe ori pe intuiție fără o verificare riguroasă a răspunsului. Brosura a conținut și itemi cu rezolvare completă. Ideea preconțuită a elevilor că aceasta conține subiecte "grele", precum și ideea că din grilă se asigură o notă bună, a făcut ca mulți dintre ei să nu abordeze nici un fel de rezolvare. Se impune aplicarea unor tehnici de lucru, axate pe individualizare și diferențiere, eficiente.

Specificul disciplinelor impune învățare continuă, consecventă, fără sincope, conținuturile fiind mai puternic interdependente decât la alte discipline. Analiza rezultatelor obținute la simularea de către elevii clasei a VIII-a permite descrierea detaliată a problemelor și a dificultăților cu care se confruntă elevii ciclului gimnazial, dar și reliefa succintă a punctelor tari și slabe ale acestora, după cum reiese din lucrările supuse analizei.

Întocmit,

Presedinte E.N. : PROF. NIȚĂ FLORINA