



R O M Â N I A
MINISTERUL EDUCAȚIEI NAȚIONALE
ȘCOALA GIMNAZIALĂ RACIU

Adresa: Com. Raci, jud. Dâmbovița
E-mail: scoalaraci@yahoo.

Nr. 406/31.03.2023

***RAPORT DE ANALIZĂ SI PLANUL DE MĂSURI PRIVIND
ORGANIZAREA ȘI DESFĂȘURAREA SIMULĂRII EVALUĂRII
NAȚIONALE
ȘCOALA GIMNAZIALĂ RACIU / ȘCOALA GIMNAZIALĂ ȘUȚA
SEACĂ
SESIUNEA – MARTIE 2023 -***

La începutul anului școlar 2022-2023, la nivelul Școlii Gimnaziale Raci, în vederea pregătirii elevilor pentru susținerea Evaluării Naționale, au fost întocmite Grafice de pregătire suplimentara pentru materiile de examen, organizându-se de asemenea, o serie de activități informative și formative:

1. Informări cu privire la Metodologia Desfășurării Evaluării Naționale – sesiunea iunie 2023 și Calendarul admiterii la liceu pt. anul școlar 2023-2024;
2. Informări ale părinților cu privire la situația la învățătură a elevilor;
3. Lectorate cu părinții care au vizat O.S.P.-ul;
4. Ședințe de informare și reglare a nivelului de pregătire al elevilor din perspectiva rezultatelor la disciplinele de examen, anul școlar 2022 - 2023.

În urma acestor analize, au fost propuse următoarele măsuri de remediere a situației la învățătură ale elevilor:

1. Intensificarea relatiei scoala-familie prin sedintele cu parintii în mediul Online;
2. Informarea în scris a părinților cu privire la situația la învățatură a elevilor, în special la disciplinele de examen;
3. Intensificarea pregătirii suplimentare;
4. Întocmirea unor grafice de recuperare individuale pentru elevii cu deficiente la învățatură;
5. Întocmirea unui Grafic cu ședințele de informare privind cerințele Evaluării Naționale;
6. Monitorizarea directă și atentă a elevilor și informarea imediata a familiei cu privire la deficiențele aparute.

Simularea Evaluării Naționale a fost stabilita prin Ordinul M.E. nr.3138 / 25.01.2023 pentru clasa a VIII-a, pentru anul școlar 2022-2023, care cuprinde calendarul simulării Evaluării Naționale, disciplinele de examen și procedura de organizare a simulării Evaluării Naționale.

În anul școlar 2022-2023, Simularea Evaluării Naționale s-a desfășurat după cum urmează:

- 20 martie 2023 - la disciplina limba și literatura română;
- 21 martie 2023 - la disciplina matematică.

Comisia la nivelul Școlii Gimnaziale Răciu a fost aprobată de I.S.J. Dâmbovița prin decizia nr. 313 /16.03.2023 .

Comisia a asigurat împreună cu asistenții de la clase și de pe holurile școlii buna desfășurare a acestora în zilele mai sus menționate. În același timp, profesorii asistenți au semnat fise de atribuții în baza metodologiei de organizare și desfășurare a Simulării Evaluării Naționale - 2023.

Săptămânal, profesorii de limba română și matematică au ținut ore de pregătire suplimentară în conformitate cu programele stabilite pentru Evaluarea Națională.

Rezultatele obținute de elevii școlilor Gimnaziale Răciu și Șuța Seacă, în cadrul Simularii Evaluării Naționale, au fost următoarele:

GRAFICE PROMOVABILITATE

- CLASA a VIII-a -

1. ȘCOALA GIMNAZIALĂ RĂCIU:

(12 elevi înscriși – prezenți 12)

Limba și literatura română

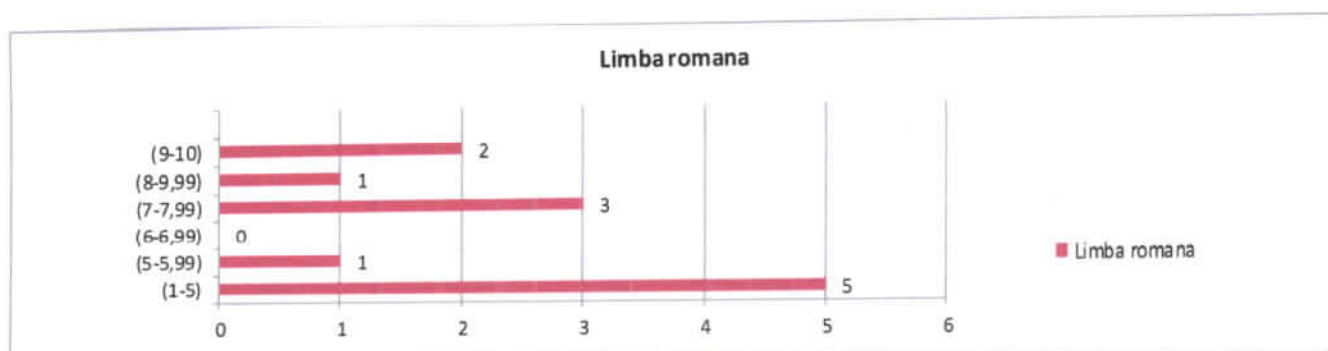

58%

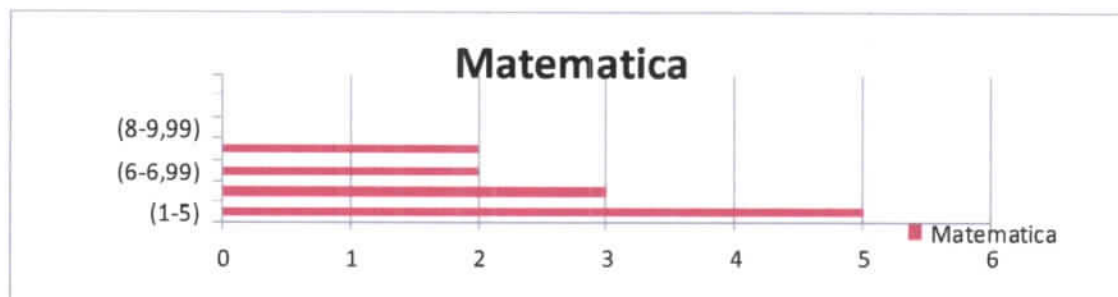
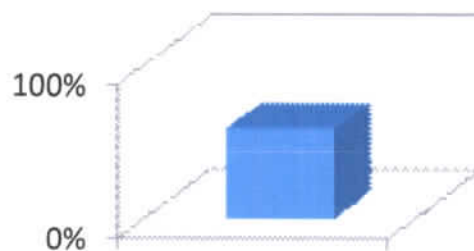

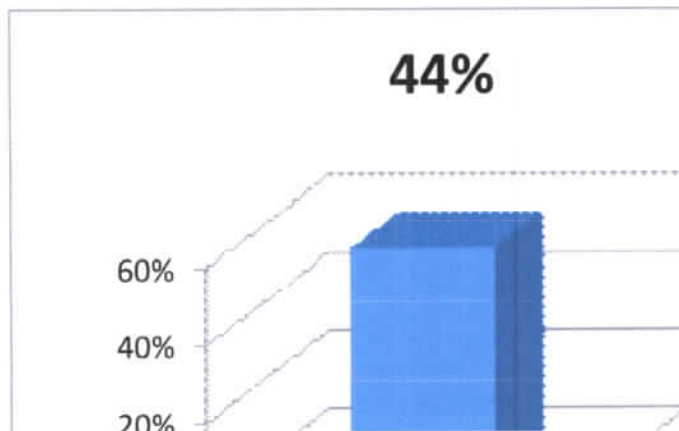

**PROMOVABILITATE – EXAMENUL DE SIMULARE A EVALUARII
NATIONALE IN FUNCTIE DE MEDIE**

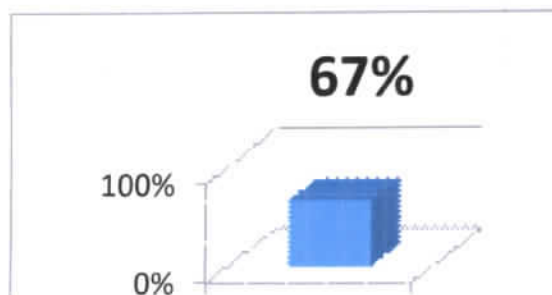

2. ȘCOALA GIMNAZIALĂ ȘUȚA SEACĂ:

(14 elevi înscriși – prezenți 14)

Limba și literatura română

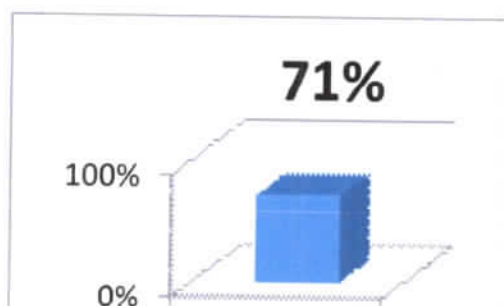
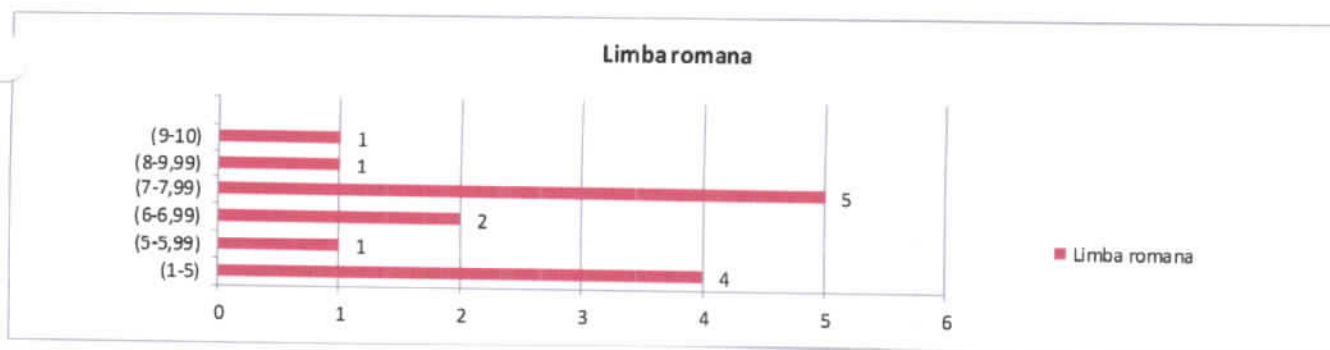

Matematica

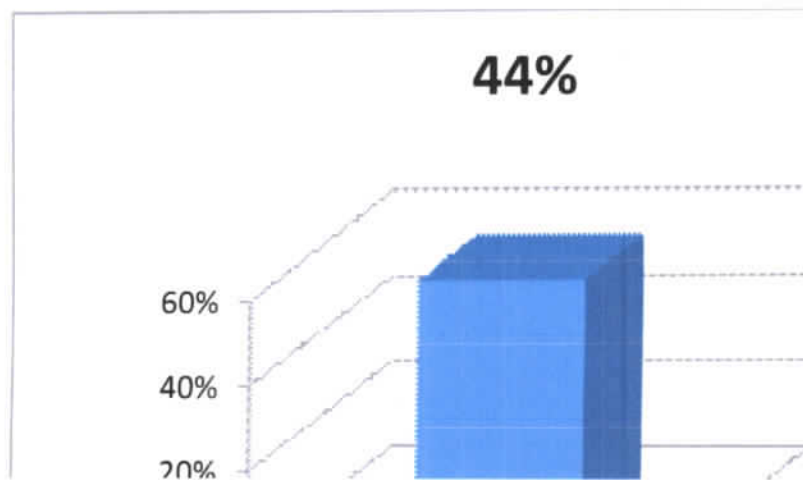
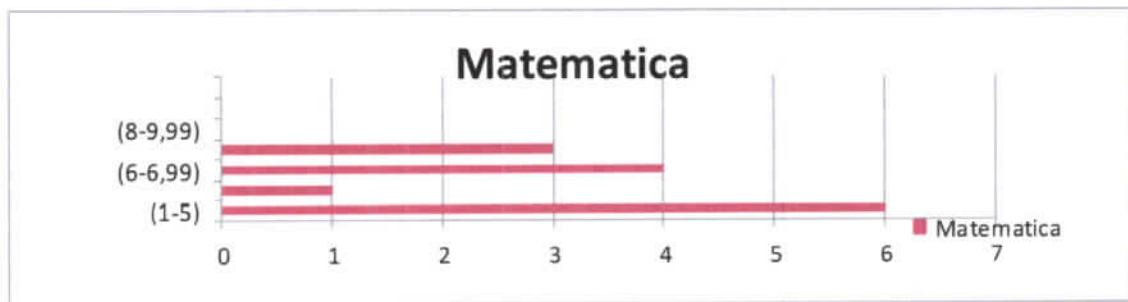

PROMOVABILITATE - EXAMENUL DE SIMULARE A EVALUARII NATIONALE IN FUNCTIE DE MEDIE

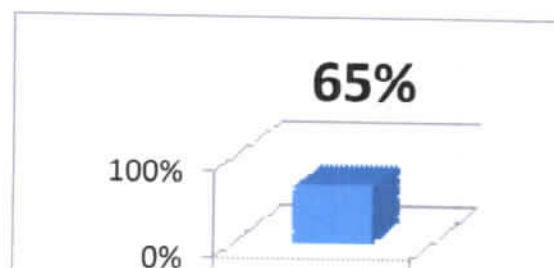

ANALIZA SWOT

PRIVIND SIMULAREA EVALUARII NATIONALE

AN SCOLAR 2022 - 2023

PUNCTE TARI (S)	PUNCTE SLABE (W)
<ul style="list-style-type: none">✓ Existenta unor elevi care manifesta curiozitate, dorinta de implicare si participare;✓ Elevii s-au familiarizat cu atmosfera de examen	<ul style="list-style-type: none">✓ Demersul didactic desfășurat in perioada de predare ONLINE a condus către insuficienta implicare a elevilor și a contribuit la nivelul scăzut de înțelegere din partea acestora;✓ Lipsa de interes manifestata de majoritatea copiilor in ce priveste pregatirea in vederea sustinerii examenului;✓ Insușirea precară a formulelor de calcul;✓ Dificultăți de exprimare corecta in termeni logico – matematici;✓ vocabular minimal;✓ greseli de explicare a semnificației unor structuri/versuri✓ lipsa de consistenta a compunerilor;✓ dificultate in exprimarea opiniei pe o tema data;✓ incapacitatea de a sustine argumentele cu exemple semnificative si relevante.
OPORTUNITATI (O)	AMENINTARI (T)
<ul style="list-style-type: none">✓ Realizarea orelor de pregatire suplimentara cu elevii claselor a VIII-a;✓ Cadre didactice titulare, cu experienta.	<ul style="list-style-type: none">✓ Lipsa implicarii familiei in viata scolara. Acest lucru se reflecta atat in relatia profesor – elev, cat si in performanta scolara

CONCLUZIILE SIMULARII EVALUĂRII NAȚIONALE

În urma simulării se constată că gradul de promovabilitate al elevilor este de 67% pentru clasa a VIII-a la Școala Gimnazială Răciu și 65 % pentru elevii de la Școala Gimnazială Șuța Seacă.

Rezultatele la matematică și limba română se înscriu într-un trend ascendent, la nivel județean și național.

Este necesar ca elevii care au susținut simularea din 2023 să fie obișnuiți în continuare cu modelul de examen. În orele de pregătire suplimentară trebuie insistat pe rezolvarea testelor de antrenament propuse de minister. La matematică itemii de tip grilă (partea I și a II a) au reprezentat pentru mulți elevi un dezavantaj. Alegerea răspunsului a fost superficială, bazată de multe ori pe intuiție fără o verificare riguroasă a răspunsului. Partea a III-a a conținut itemi cu rezolvare completă. Ideea preconțuită a elevilor că aceasta conține subiecte "grele", precum și ideea că din grilă se asigură o notă bună, a făcut ca mulți dintre ei să nu abordeze nici un fel de rezolvare. Se impune aplicarea unor tehnici de lucru, axate pe individualizare și diferențiere, eficiente.

Specificul disciplinelor impune învățare continuă, consecventă, fără sincope, conținuturile fiind mai puternic interdependente decât la alte discipline. Analiza rezultatelor obținute la simularea de către elevii clasei a VIII-a permite descrierea detaliată a problemelor și a dificultăților cu care se confruntă elevii ciclului gimnazial, dar și reliefarea succintă a punctelor tari și slabe ale acestora, după cum reiese din lucrările supuse analizei.

PLAN DE MASURI SI ACTIVITATI

SCOALA GIMNAZIALA RACIU

Se impun, prin urmare, o serie de măsuri și o planificare sistematică a activităților care trebuie organizate în vederea remedierii situației actuale, pentru a se ajunge la un grad de promovabilitate mai mare și a se atinge standardele de performanță vizate.

CLASELE	ACTIVITATEA PROPUȘA / MASURI DE AMELIORARE	PROGRAMUL DE ACTIVITATE	REZULTATE AȘTEPTATE
A VIII A	<p>❖ Intensificarea programului de pregătire pentru examene, accent punându-se pe acele conținuturi care să asigure o notă de promovare:</p> <p>LIMBA SI LITERATURA ROMANA:</p> <ul style="list-style-type: none"> - Exerciții de vocabular (sinonimie); - Exerciții de explicare a rolului virgulei în diferite contexte; - Exerciții de alcătuire de enunțuri, prin valorificarea sensurilor proprii și figurate ale cuvintelor; - Exerciții de explicare a unor structuri date/ secvențe dintr-un text dat; - Redactarea unor compuneri argumentative de încadrarea în genul liric, prin valorificarea exemplorlor din text; - Exerciții de morfologie și sintaxă; - Exerciții de actualizare a cunoștințelor despre verb; 	<p>Consultații / Ore suplimentare;</p> <p>Teme pentru casă;</p> <p>Teme suplimentare;</p> <p>Observare sistematică;</p> <p>Fișe de muncă independentă;</p> <p>Fișe de muncă în echipă;</p> <p>Teste;</p> <p>Orele de curs;</p>	<p>Se constată o relativă îmbunătățire și chiar o remediere totală a situației dificile și a problemelor cu care se confruntă elevii;</p> <p>Se observă vizibil creșterea gradului de promovabilitate a testelor de evaluare;</p>

